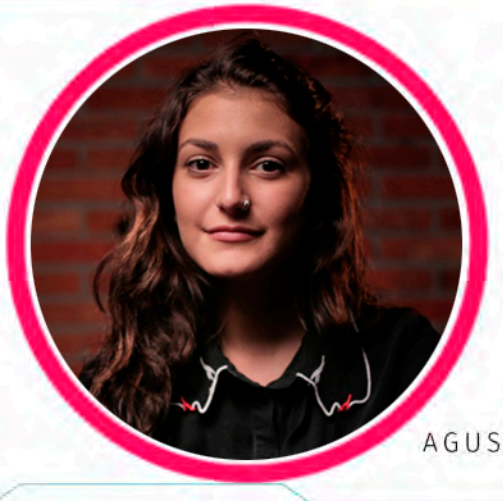

AGUSTINA BIANCO

12.01.1997

BUENOS AIRES, CABA
BARRACAS

1540677791

AGUSTINA97BIANCO@GMAIL.COM

DISEÑADORA AUDIOVISUAL
FOTÓGRAFA

EXPERIENCIA LABORAL

REALIZADORA AUDIOVISUAL INDEPENDIENTE
2016 - PRESENTE

PRODUCCIÓN, FILMACIÓN Y EDICIÓN DE VIDEO (INSTITUCIONALES, EVENTOS, VIDEOCLIPS)
FOTOGRAFÍA DE EVENTOS, SOCIALES,DE PRODUCTO E IMÁGEN CORPORATIVA

DISEÑADORA AUDIOVISUAL EN AYNOU/JOBSMILE
2017 - 2018 (1 AÑO Y DOS MESES)

PRODUCCIÓN, FILMACIÓN Y EDICIÓN DE VIDEO
ANIMACIÓN
FOTOGRAFÍA

FOTÓGRAFA EN HARD ROCK CAFÉ
2016 - 2017

VENTA DE FOTOGRAFÍAS IMPRESAS

NETFLIX
ROL DE CÁMARA EN FILMACÓN DE BACKSTAGE DE LA SERIE GO!

OJO URBANO FILMS
ASISTENTE DE PRODUCCIÓN
EDICIÓN DE VIDEO

ESTUDIOS

LICENCIATURA EN DISEÑO AUDIOVISUAL - UADE
EGRESADA 2018
PROMEDIO 9

TECNICATURA EN FOTOGRAFÍA - UADE
EGRESADA 2017

IDIOMA INGLÉS
INTERMEDIO SUPERIOR
ESCRITO Y ORAL

CONOCIMIENTOS

- PHOTOSHOP
- ILLUSTRATOR
- PREMIERE
- AFTER EFFECTS
- 3D MAX
- DA VINCI RESOLVE

PERFIL

- INQUIETA
- PROACTIVA
- SOCIABLE
- SINCERA

OBJETIVO

DESARROLLARME PROFESIONALMENTE EN EL ÁREA DE DISEÑO AUDIOVISUAL ADQUIRIENDO SIEMPRE NUEVOS CONOCIMIENTOS, CON LA POSIBILIDAD DE CRECER EN MI PUESTO DE TRABAJO

INTERESES

- #LIBROS
- #PELÍCULAS
- #SERIES
- #MÚSICA
- #ARTE
- #DISEÑO
- #FOTOGRAFÍA